

# 霊場八十八ヶ所俳遍路

(22)

村上 護

## 第十八番 恩山寺

初夢のなかをわが身の遍路行

飯田龍太

徳島市は吉野川の河口にあり、阿波北方と阿波南方の接点をなす県庁所在地の都市です。第十七番の井戸寺からは、その市街地をぬけて約二十キロのところ、第十八番母養山恩山寺があります。

四国の東玄関ともいえる小松島港から南西二キロの山腹にある寺です。山裾には千羽が岳という海蝕岩や、「源義経上陸の地」の碑が建てられています。すると十二世紀末の源平時代にはまだ海だったはずで、平家追討の源氏は摂津から船出して、恩山寺下の尼子浦に着いたのでしょうか。



内閣文庫本「四国徧礼霊場記」(元禄二年版)

来座像を刻んで本尊としたとあります。当初は大日山福生院密厳寺と名づけられていたが、衰退の時期に弘法大師が再興します。

御詠歌は「子をうめるその父母の恩山寺訪ぶらいがたきことはあらしな」とうたわれています。延暦七(七八八)年に修行中の空海はこの地で讃岐から訪ねて来た母と再会したといわれます。けれど女人禁制で入山できません。空海は七日間にわたり女人解禁を祈念し、母の入山を可能にし孝養の限りを尽くしたといわれています。そのとき記念として植えたのが唐木ビランジユで、現在もお手植えの大木

が境内に繁っています。寺号も母養山宝樹院恩山寺と改められました。後年、源頼朝は空海の施した孝養に感激して、心から援助をおしまなかったといえます。それからというものは足利尊氏や細川氏らの信を得て繁栄した、と『四国徧礼霊場記』に記されています。それに付した同書の図によれば、岡の上に寺が描かれており、

古びた山門を抜けて坂を登った台地には本堂があります。そこから小松島港が見下ろせます。さらに三百メートルほど登った頂上の展望台からの眺めはすばらしい。そして眼下には金磯の弁天森も見えます。実はそこが恩山寺の奥の院だそうで、現在は地続きになつていますが、昔は島だったのでしょうか。ここには洞窟と行動岩があり、修験の道場になつていたと思われるのです。

何もなき海を遍路と頌ち観る 佐野まもる

## 高尾山

# 四季の草花

47

花薬師草(ハナヤクシソウ)

キク科・オニタビラコ属



ハナヤクシソウはヤクシソウの変種で、写真のように「葉が羽根状に深く裂けている品種」の花を云います。

花の形はヤクシソウと変わりませんが、開花時期のヤクシソウより遅く開きます。

ヤクシソウの名前は、薬師堂の傍らで最初に発見されたことからの説と、ツボミを抱いている葉の形が、薬師如来の後ろにある飾り(光背)に見立てたとの説も有ります。

茎先や葉腋から花柄を出し十五ミリ前後の小さな花を多く咲かせます。よく見ると花先に細かな切込みがあります。

ヤクシソウは秋が深まり、他の花が無くなった頃、纏まって咲き始めるのでよく目立ちますが、「ハナヤクシソウ」は、数が少なく気をつけて観察しないと見当たりません。

(撮影・文 中村 毅人)

## 高尾山の昆虫

# タケムラスジコガネ

27

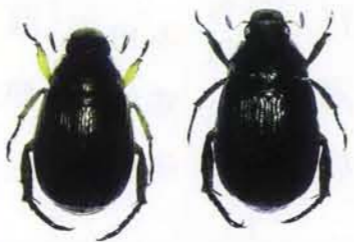

夏季の七、八月にかけて各種の葉上には緑色のメタリックなコガネムシが見られます。多くはヒメスジコガネというミメラ属のコガネムシですが、その中に混ざってやや小型の丸みを帯びた種が見つかり、タケムラスジコガネです。十五ミリ前後のコガネムシで、ヒメスジを十頭見かけると、そのうち一頭はタケムラスジコガネという確率です。

この両種は大変似ていて、タケムラは中脚の腿節(人間でいう腿の部分)に灰白毛が密毛することで区別ができます。ヒメスジの方は全国何処でもよく見かけますが、タケムラの方は南方系の種であるため日本では稀で、高尾に生息することは特筆されます。西南日本に産する本種は前胸に彫刻細工のような深い皺が入り、特徴的です。高尾に産する個体群は通常のノーマルなタイプばかりのようで、皺が入る個体はこれまで一度も見ることがありません。

コガネムシの仲間には灯火に集まる習性が強く、灯火にはいろいろな種が集まる中にミメラ属のコガネムシも多く見られました。トンネル工事等の影響から数が激減しているように思われます。

やや大型のオオスジコガネや細長いナガチャコガネ等は健在ですが、緑色の金属光沢を帯びたタケムラスジコガネや一本ツノのコカブトムシらを見る機会が減っているのはとても残念なことです。マニアックな本種がいつまでも見られる環境を守りたいと思います。

(撮影・文 松島 孝)

|               |        |      |         |      |        |      |        |
|---------------|--------|------|---------|------|--------|------|--------|
| 高尾山報助成金志納者御芳名 | 相模原市   | 青木 勝 | 八王子市    | 横濱市  | 角田 光一郎 | 本庄市  | 寺井 清   |
| 小平市           | 吉川 洋子  | 板橋区  | 河内 國男   | 高崎市  | 百瀬 比左子 | 太田市  | 萩本 類吉  |
| 西多摩郡          | 平井 房子  | 練馬区  | 大野 満    | 桐生市  | 日里 隆夫  | 桐生市  | 梅津 久幸  |
| 岩見沢市          | 大倉 盛政  | 鎌倉市  | 米山 公武   | 八王子市 | 佐藤 敏   | 八王子市 | 五十嵐 京子 |
| 御殿場市          | 中村 フミ  | 相模原市 | 佐藤 久    | 葛飾区  | 高田 勝弘  | 葛飾区  | 栗原 文子  |
| 八王子市          | 川上 慶六  | 船橋市  | 木下 直人   | 杉並区  | 加藤 宏盛  | 杉並区  | 栗原 文子  |
| 新宿区           | 野原 義門  | 前橋市  | 兼井 敦    | 青梅市  | 野口 裕次  | 青梅市  | 加藤 宏盛  |
| 戸田市           | 中島 京子  | 熊谷市  | 鈴木 西三   | 横濱市  | 野口 裕次  | 横濱市  | 野口 裕次  |
| 横浜市           | 中村 重明  | 板橋区  | 鎌田 真弓   | 葛飾区  | 高田 勝弘  | 葛飾区  | 栗原 文子  |
| 駒ヶ根市          | 中村 よし  | 所沢市  | 水村 作一郎  | 杉並区  | 加藤 宏盛  | 杉並区  | 栗原 文子  |
| 葛飾区           | 中村 よし  | 板橋区  | 水村 作一郎  | 杉並区  | 加藤 宏盛  | 杉並区  | 栗原 文子  |
| 川口市           | 上村 義雄  | 所沢市  | 水村 作一郎  | 杉並区  | 加藤 宏盛  | 杉並区  | 栗原 文子  |
| 東村山市          | 土橋 繁子  | 本庄市  | 江原 龍治郎  | 横濱市  | 野口 裕次  | 横濱市  | 野口 裕次  |
| 北 区           | 斎藤 かつ子 | 相模原市 | 小藤 紀子   | 八王子市 | 淡谷 多恵子 | 八王子市 | 淡谷 多恵子 |
| 八王子市          | 斎藤 幸子  | 相模原市 | 小藤 紀子   | 八王子市 | 淡谷 多恵子 | 八王子市 | 淡谷 多恵子 |
| 市原市           | 斎藤 幸子  | 昭島市  | 秋山 武夫   | 足利市  | 清水 松代  | 足利市  | 清水 松代  |
| 邑楽郡           | 大鷲 幸男  | 岡山市  | 小田嶋 梧郎  | 足利市  | 清水 松代  | 足利市  | 清水 松代  |
| 世田谷区          | 堀 佐紀子  | 板橋区  | 藤原 裕一   | 足利市  | 清水 松代  | 足利市  | 清水 松代  |
| 秩父市           | 横田 一郎  | 八王子市 | 須藤 美津子  | 伊勢原市 | 佐々木 晋介 | 伊勢原市 | 佐々木 晋介 |
| 深谷市           | 木村 壽夫  | 桐生市  | 須藤 美津子  | 伊勢原市 | 佐々木 晋介 | 伊勢原市 | 佐々木 晋介 |
| 中野区           | 小谷野 文夫 | 相模原市 | 須藤 美津子  | 伊勢原市 | 佐々木 晋介 | 伊勢原市 | 佐々木 晋介 |
| 厚木市           | 阿部 忠孝  | 川越市  | 澤田 宣行   | 飯能市  | 関下 正幸  | 飯能市  | 関下 正幸  |
| 鎌ヶ谷市          | 田中 貞三  | 熊谷市  | 妻沼 飯繩 進 | 飯能市  | 関下 正幸  | 飯能市  | 関下 正幸  |
| あきる野市         | 松村 忠   | 熊谷市  | 妻沼 飯繩 進 | 飯能市  | 関下 正幸  | 飯能市  | 関下 正幸  |
| 所沢市           | 三ツ橋 守忠 | 熊谷市  | 妻沼 飯繩 進 | 飯能市  | 関下 正幸  | 飯能市  | 関下 正幸  |
| 塩尻市           | 米窪 いづみ | 熊谷市  | 妻沼 飯繩 進 | 飯能市  | 関下 正幸  | 飯能市  | 関下 正幸  |
| 高崎市           | 宮 露子   | 前橋市  | 石井 シゲ   | 飯能市  | 関下 正幸  | 飯能市  | 関下 正幸  |
| 諏訪郡           | 北原 祐圓  | 日野市  | 石井 シゲ   | 飯能市  | 関下 正幸  | 飯能市  | 関下 正幸  |
| 前橋市           | 小池 武夫  | 船橋市  | 千嶋 文隆   | 飯能市  | 関下 正幸  | 飯能市  | 関下 正幸  |
| 八王子市          | 児島 安喜  | 熊谷市  | 千嶋 文隆   | 飯能市  | 関下 正幸  | 飯能市  | 関下 正幸  |
| 大里郡           | 保泉 喜夫  | 海老名市 | 松沼 修二   | 飯能市  | 関下 正幸  | 飯能市  | 関下 正幸  |
| 川崎市           | 高橋 光勇  | 相模原市 | 野左根 佐智子 | 飯能市  | 関下 正幸  | 飯能市  | 関下 正幸  |